

7. AVENIDA 17 entre RUA 04 e RUA 06

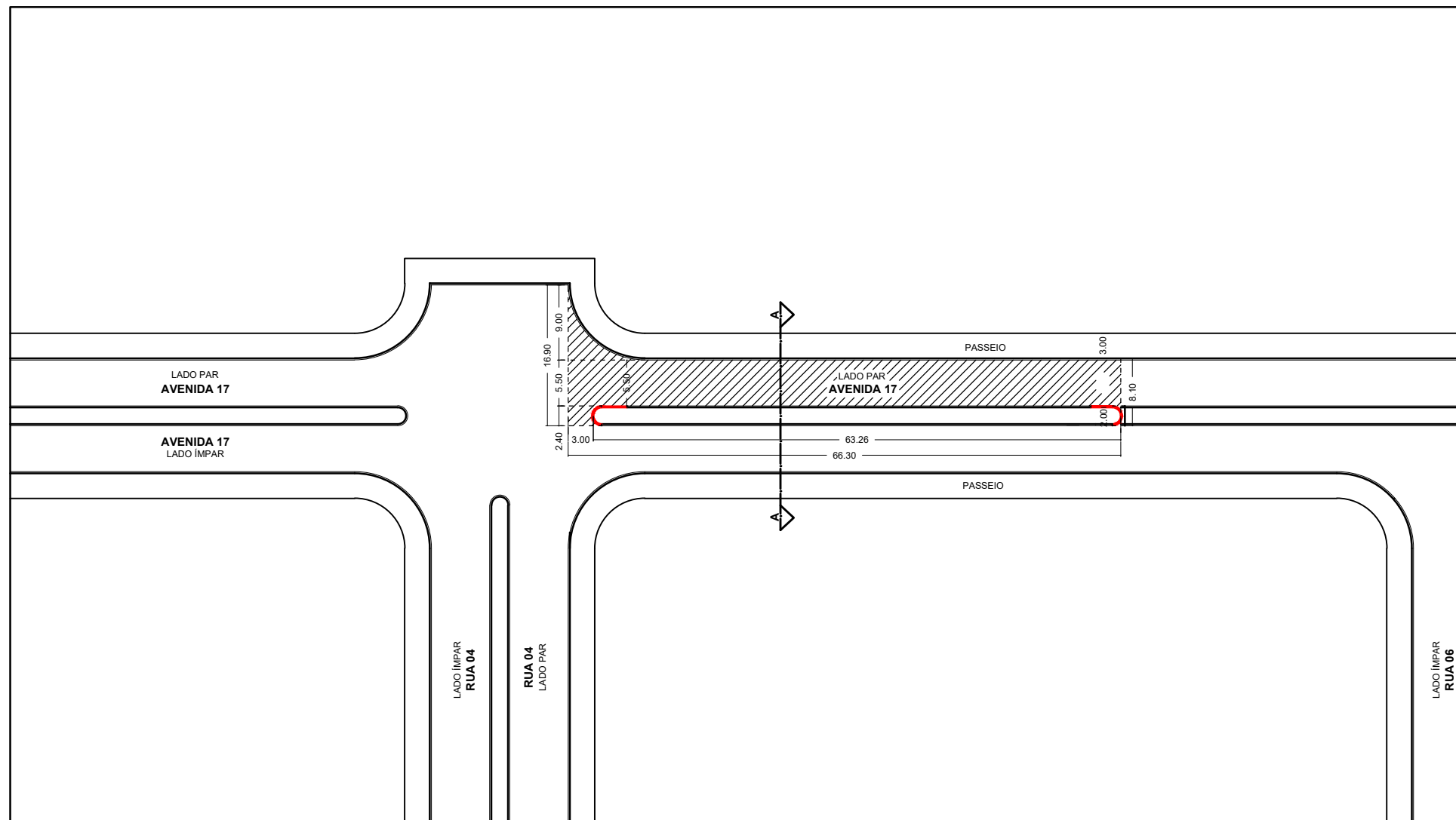

01. PLANTA DE SITUAÇÃO
ESC: 1/1000



03. DETALHE DA PAVIMENTAÇÃO ASFÁLTICA
ESCALA ILUSTRATIVA



LEGENDA

-  ÁREA A SER PAVIMENTADA
-  GUIA A EXECUTAR

02. CORTE TRANSVERSAL A-A DAS RUAS
ESC: 1/100

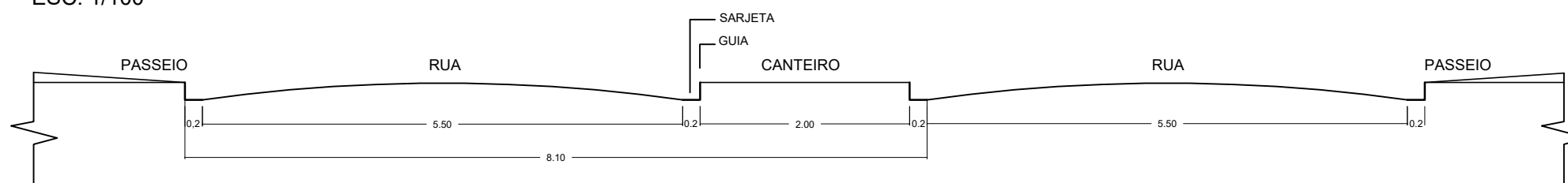

PREFEITURA MUNICIPAL DE ORLÂNDIA

ESTADO DE SÃO PAULO

PROJETO BÁSICO DE PAVIMENTAÇÃO ASFÁLTICA

ENDEREÇO: AVENIDA 17 entre RUA 04 e RUA 06	VIAS: PAR	ÁREA: PAR = 390,20 M2
---	--------------	--------------------------

RESPONSÁVEL TÉCNICO:

ALESSANDRO CHIQUINI
CREA/SP: 5070132321